

Cartão Estudante ISEL ano Letivo 2023_2024

Clique no link: <https://abertura-conta.santander.pt/abertura-conta/pedido-cartao-tui> e siga as instruções:

- 1) Escolher a Instituição de Ensino e a Faculdade

Pedido do Cartão Universitário

Pedido do Cartão Universitário

Este cartão será enviado para a sua universidade.

Dados da Instituição de Ensino

Onde está matriculado ou onde vai efetuar a matrícula

Instituição de Ensino
Instituto politécnico de lisboa

Faculdade
Instituto Superior de Engenharia de ...

Continuar →

[Voltar](#)



- 2) Clicar em Continuar e preencher todos os campos de acordo com a figura:

Santander Pedido do Cartão Universitário

Pedido de Cartão Universitário

Com vista à emissão do seu Cartão Universitário, o Banco Santander necessita dos seus dados pessoais.
Ver informação de tratamento de dados

Dados a gravar no cartão (preenchimento obrigatório)

Nº de aluno na Instituição de Ensino (letra "A" maiúscula seguida dos 5 dígitos do nº de estudante)
AXXXXX (ex:A12345)

Insira um número válido

Nome a gravar no cartão

Fotografia tipo passe (preenchimento obrigatório)

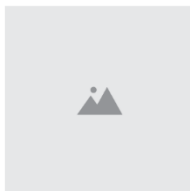

Capturar no telemóvel

Capturar no computador

Upload

Não sou um robô



reCAPTCHA
Privacidade - Termos de Utilização

